Ansicht Ost

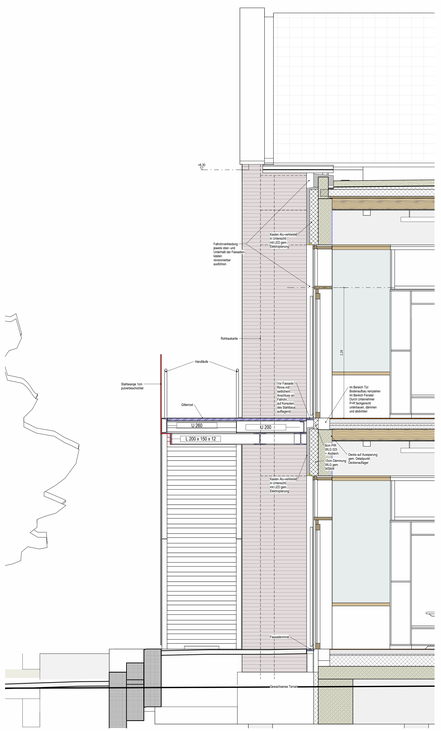
Fußbrettverkleidung - platte oben und unten mit Kantenschutz versehen - Kante abgerundet, ausführen
Fußbrett - Rio vertrieben - Kantenschutz - um 2/3 gem. Herstellerangabe
Rohlauplatte
Handlauf
Stahlwange 1cm pulverbeschichtet
Gitterrost
L 200 x 150 x 12
U 260
Vor Fassade - Fassade - Fenster - Fenster - auf Fenster - Fenster - Fenster - aufhängen
In Bereich 1U - Brüstungsfläche verzahnen - Fugenbreite 2cm - Durch unterstützen PVB-Isolgewerk - Fugenbreite 2cm - Fugen verfüllen und abkleben
Dach - FIX - Fenster - Aufdach - Fenster - Fenster - Dach - Dach - Dach - Dach
Dach - Dach - Dach -